

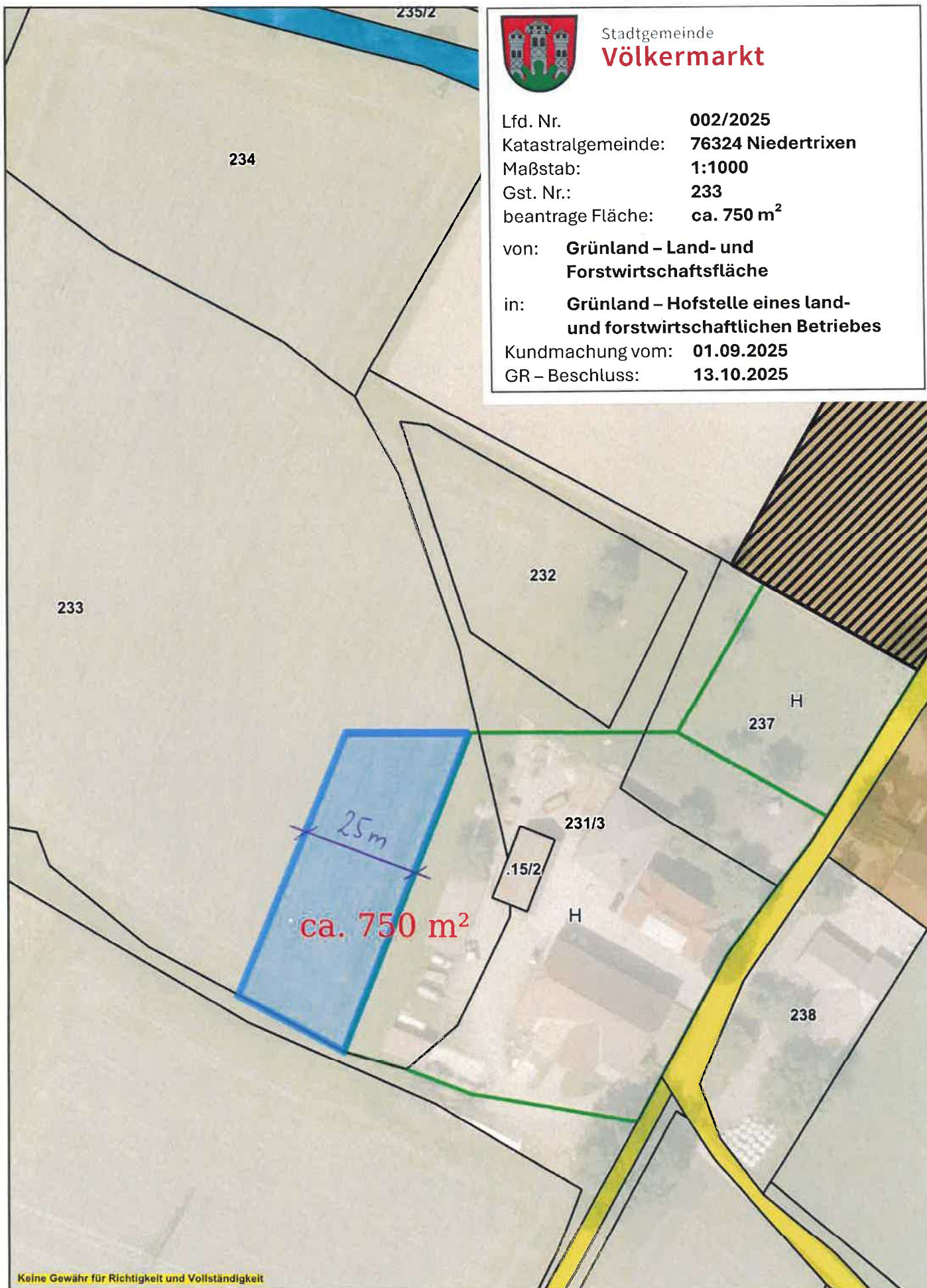

Stadtgemeinde  
**Völkermarkt**

Lfd. Nr. **002/2025**  
Katastralgemeinde: **76324 Niedertrixen**  
Maßstab: **1:1000**  
Gst. Nr.: **233**  
beantragte Fläche: **ca. 750 m<sup>2</sup>**  
von: **Grünland – Land- und  
Forstwirtschaftsfläche**  
in: **Grünland – Hofstelle eines land-  
und forstwirtschaftlichen Betriebes**  
Kundmachung vom: **01.09.2025**  
GR – Beschluss: **13.10.2025**





Stadtgemeinde  
**Völkermarkt**

Lfd. Nr. **005/2025**  
Katastralgemeinde: **76336 Tainach**  
Maßstab: **1:500**  
Gst. Nr.: **798**  
beantrage Fläche: **ca. 50 m<sup>2</sup>**  
von: **Grünland – Land- und  
Forstwirtschaftsfläche**  
in: **Bauland – Dorfgebiet**  
Kundmachung vom: **01.09.2025**  
GR – Beschluss: **13.10.2025**

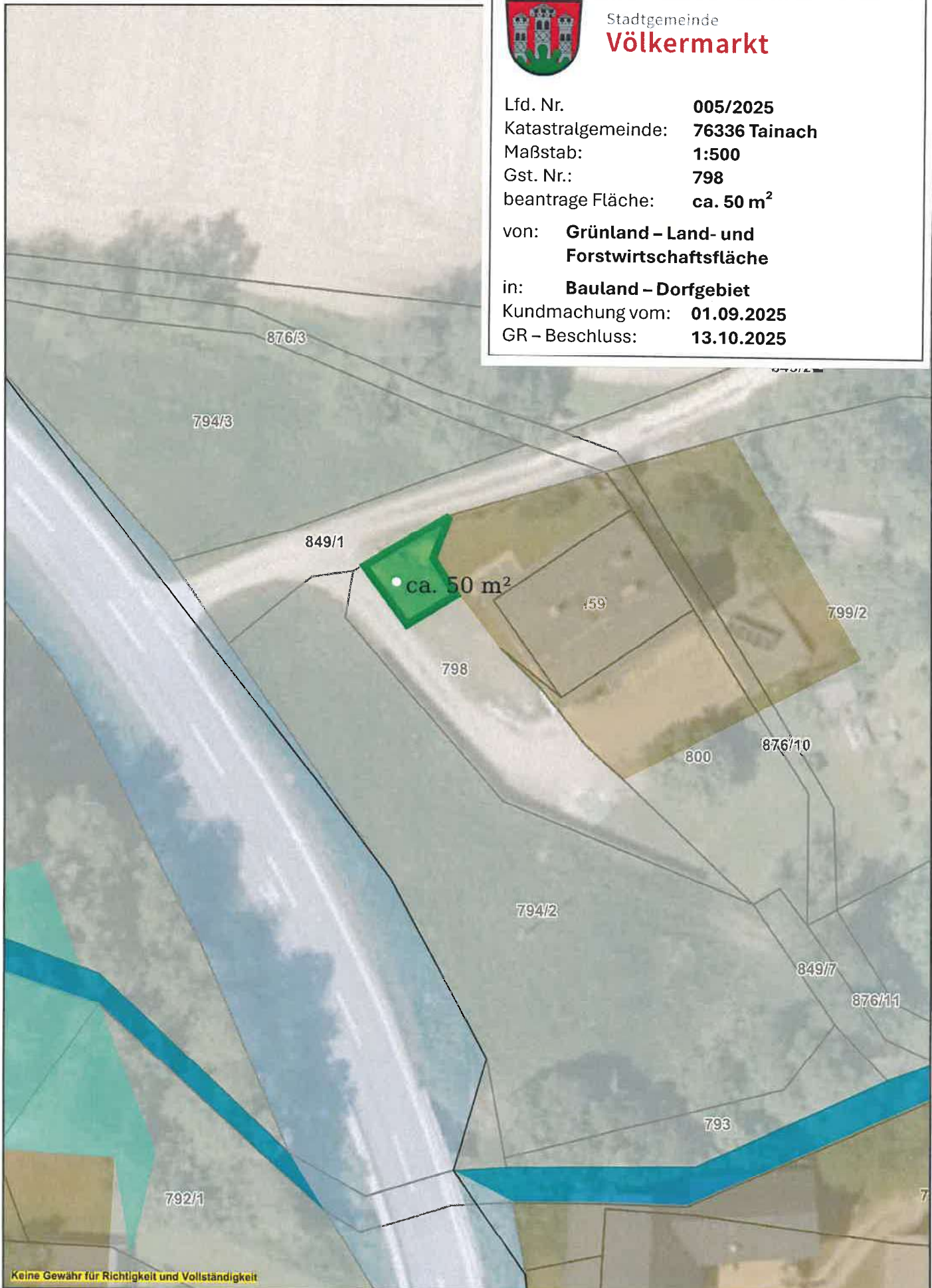



Stadtgemeinde  
**Völkermarkt**

Lfd. Nr. **023a/2025**  
Katastralgemeinde: **76314 Kaltenbrunn**  
Maßstab: **1:1000**  
Gst. Nr.: **219, 222/3**  
beantragte Fläche: **ca. 2.210 m<sup>2</sup>**  
von: **Grünland – Land- und Forstwirtschaftsfläche**  
in: **Grünland – Hofstelle eines land- und forstwirtschaftlichen Betriebes**  
Kundmachung vom: **01.09.2025**  
GR – Beschluss: **13.10.2025**

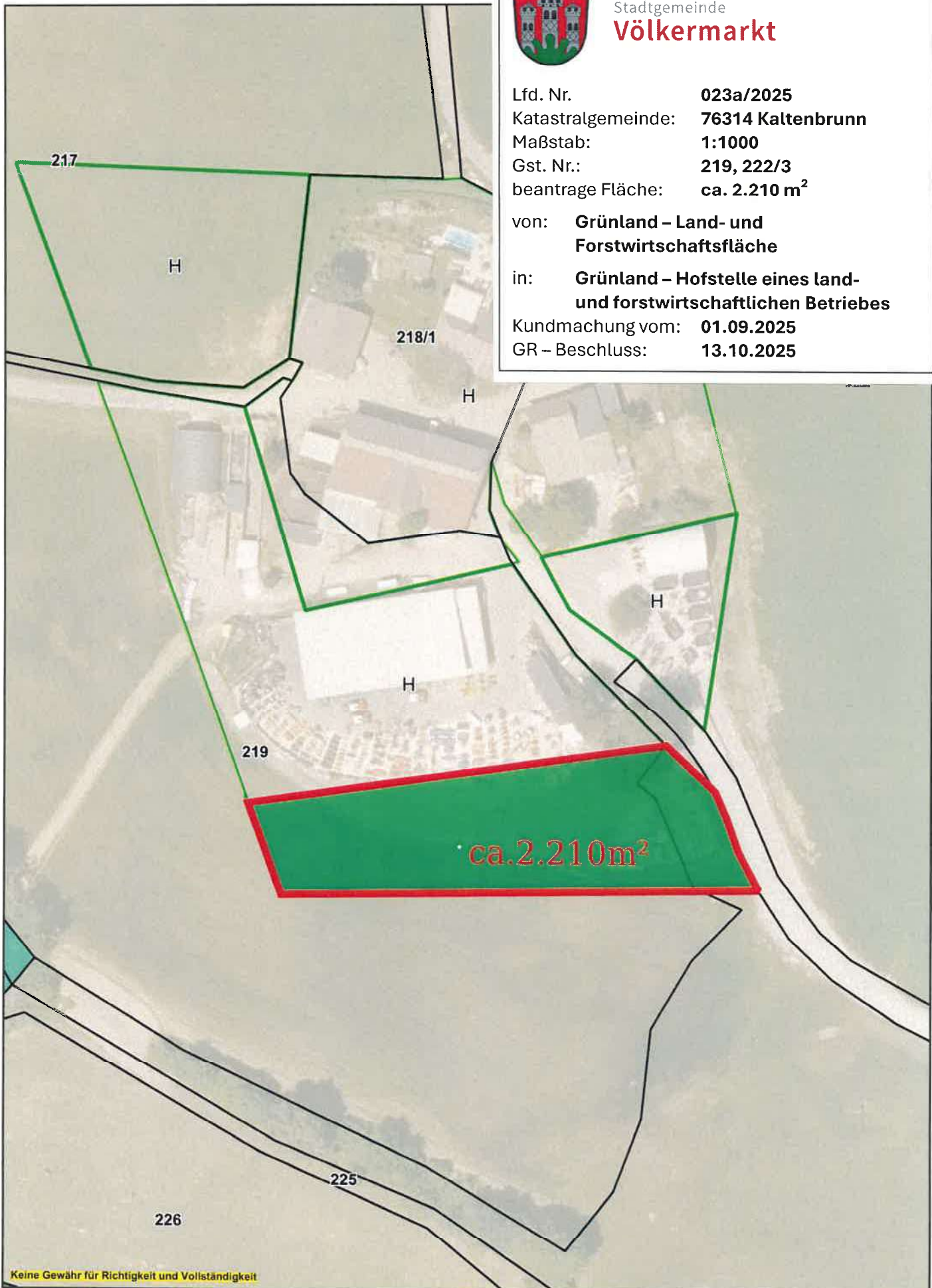



Stadtgemeinde  
**Völkermarkt**

Lfd. Nr. **023b/2025**  
Katastralgemeinde: **76314 Kaltenbrunn**  
Maßstab: **1:1000**  
Gst. Nr.: **217**  
beantragte Fläche: **ca. 1.875 m<sup>2</sup>**  
von: **Grünland – Hofstelle eines land-  
und forstwirtschaftlichen Betriebes**  
in: **Grünland – Land- und  
Forstwirtschaftsfläche**  
Kundmachung vom: **01.09.2025**  
GR – Beschluss: **13.10.2025**

