

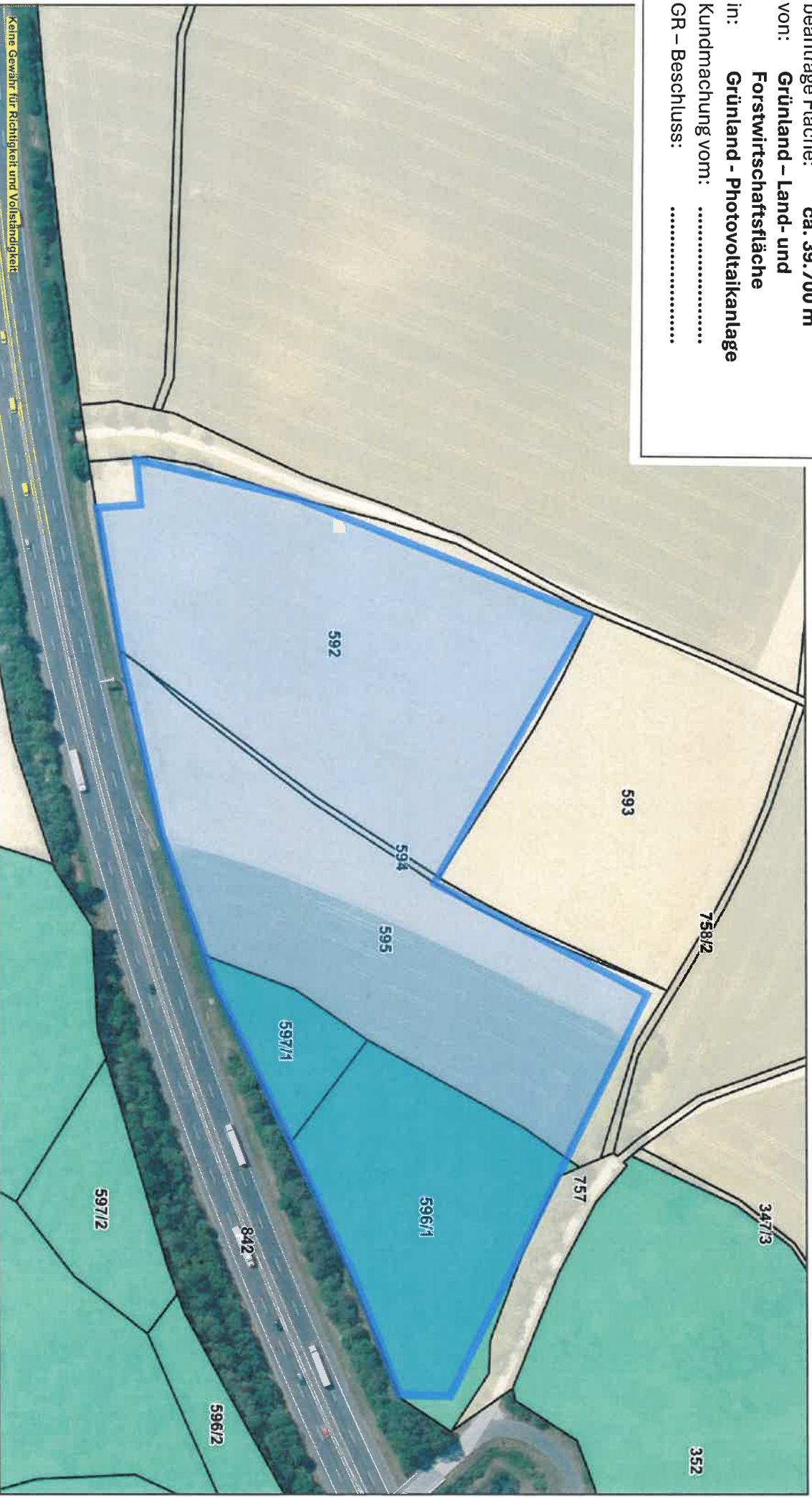

Stadtgemeinde
Völkermarkt

Lfd. Nr. **004/2026**
Katastralgemeinde: **76324 Niedertrixen**
Maßstab: **1:2000**
Gst. Nr.: **592, 594, 595, 596/1, 597/1**
beantragte Fläche: **ca. 39.700 m²**
von: **Grünland – Land- und
Forstwirtschaftsfläche**
in: **Grünland - Photovoltaikanlage**
Kundmachung vom:
GR – Beschluss:

Maßstab 1:2000



Keine Gewähr für Richtigkeit und Vollständigkeit



Stadtgemeinde
Völkermarkt

Lfd. Nr.: **005b/2026**
 Katastralgemeinde: **76334 St. Peter a. W.**
 Maßstab: **1:1000**
 Gst. Nr.: **1211/1, 1211/3**
 beantragte Fläche: **ca. 600 m²**
 von: **Bauland – Dorfgebiet**
 in: **Grünland – Land- und Forstwirtschaftsfläche**
 Kundmachung vom:
 GR – Beschluss:



Stadtgemeinde
Völkermarkt

Lfd. Nr.: **005a/2026**
 Katastralgemeinde: **76334 St. Peter a. W.**
 Maßstab: **1:1000**
 Gst. Nr.: **1211/2**
 beantragte Fläche: **ca. 600 m²**
 von: **Grünland – Land- und Forstwirtschaftsfläche**
 in: **Bauland – Dorfgebiet**
 Kundmachung vom:
 GR – Beschluss:

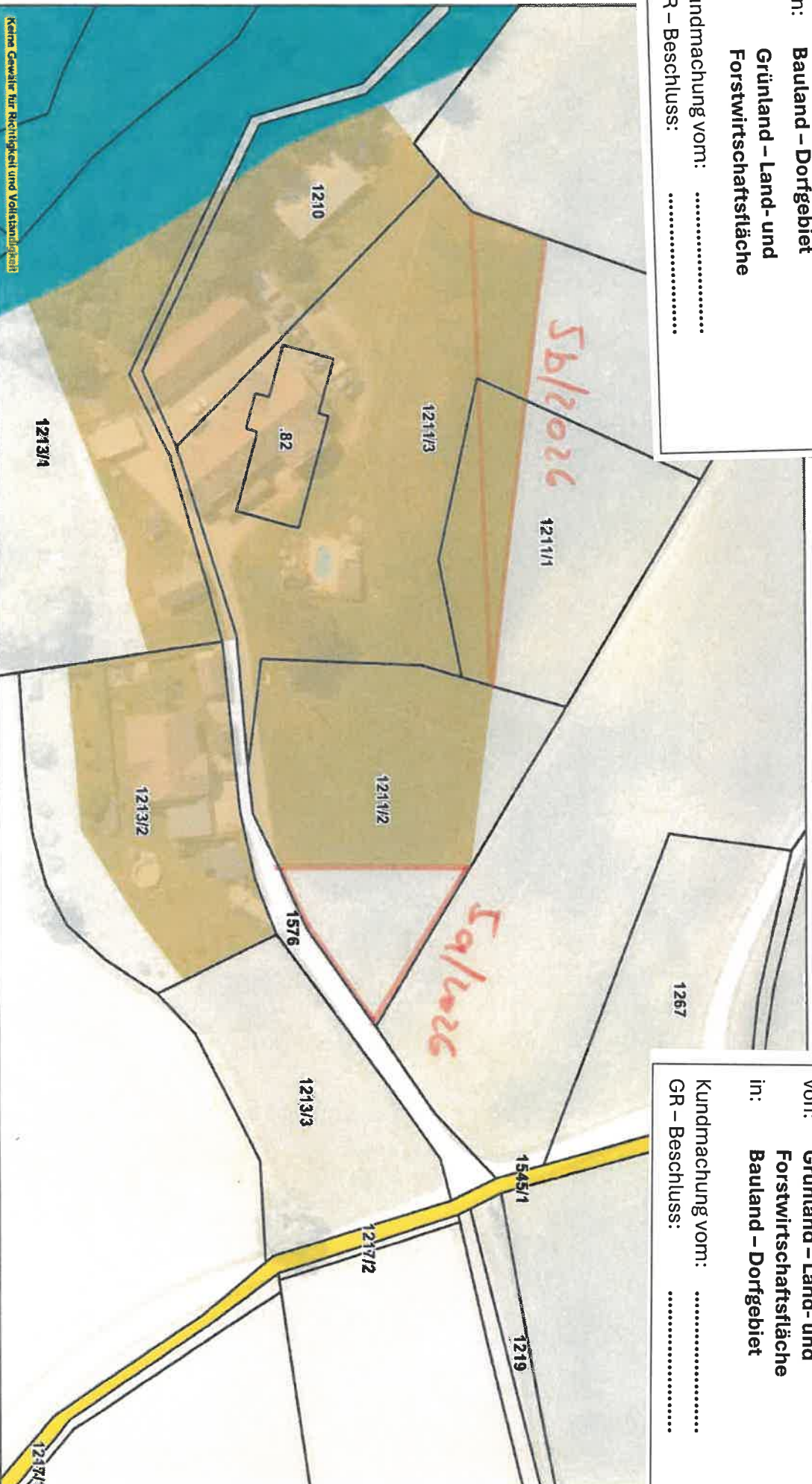



Lfd. Nr. **006/2026**
Katastralgemeinde: **76311 Haimburg**
Maßstab: **1:1000**
Gst. Nr.: **170/11**
beantragte Fläche: **ca. 1.000 m²**

von: **Grünland – Land- und
Forstwirtschaftsfläche**
in: **Grünland – Nebengebäude**

Kundmachung vom:
GR – Beschluss:

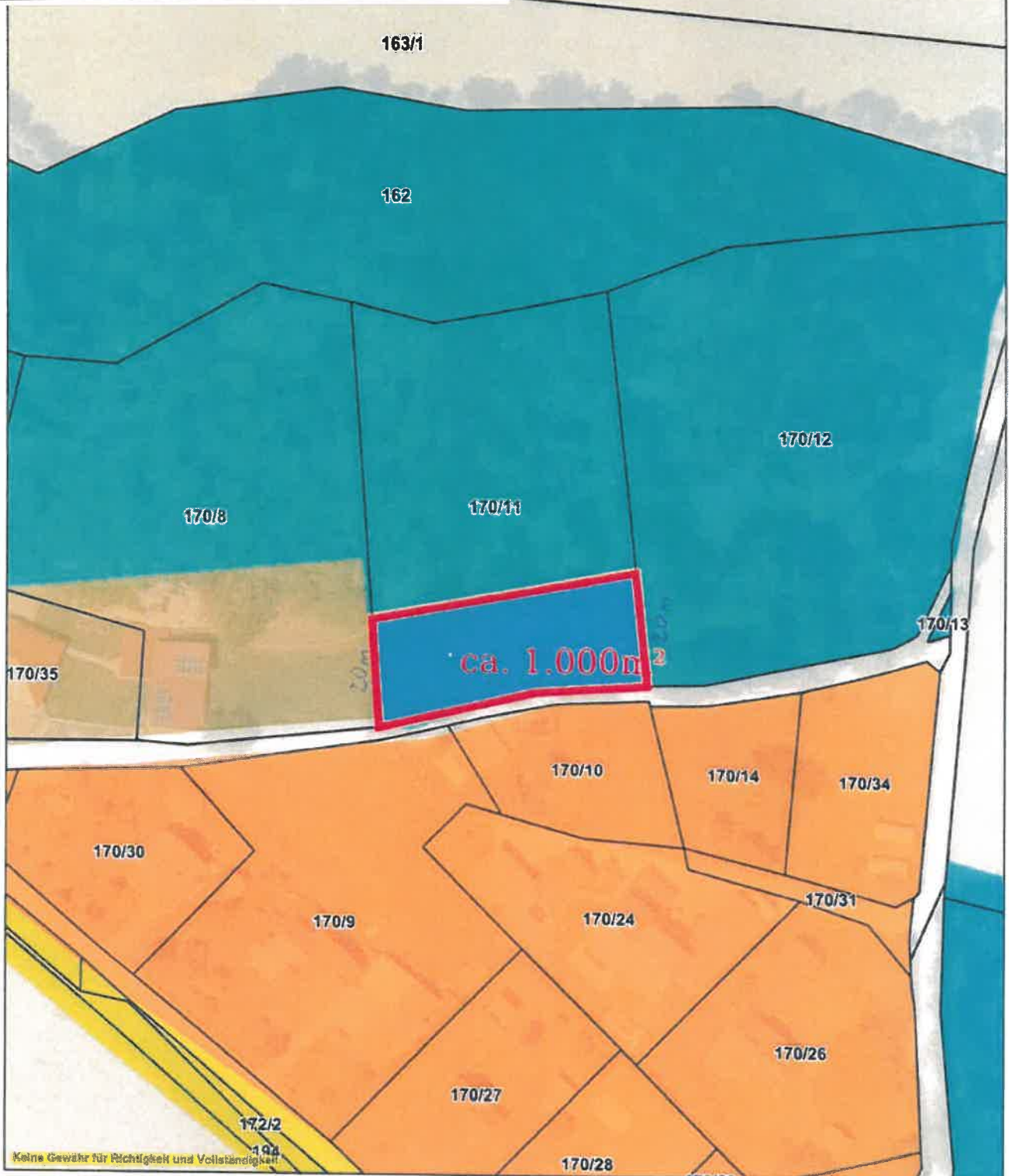



Lfd. Nr. **007/2026**
Katastralgemeinde: **76336 Tainach**
Maßstab: **1:1000**
Gst. Nr.: **699/1**
beantragte Fläche: **ca. 4.600 m²**

von: **Grünland – Land- und
Forstwirtschaftsfläche**
in: **Bauland – Dorfgebiet**

Kundmachung vom:
GR – Beschluss:

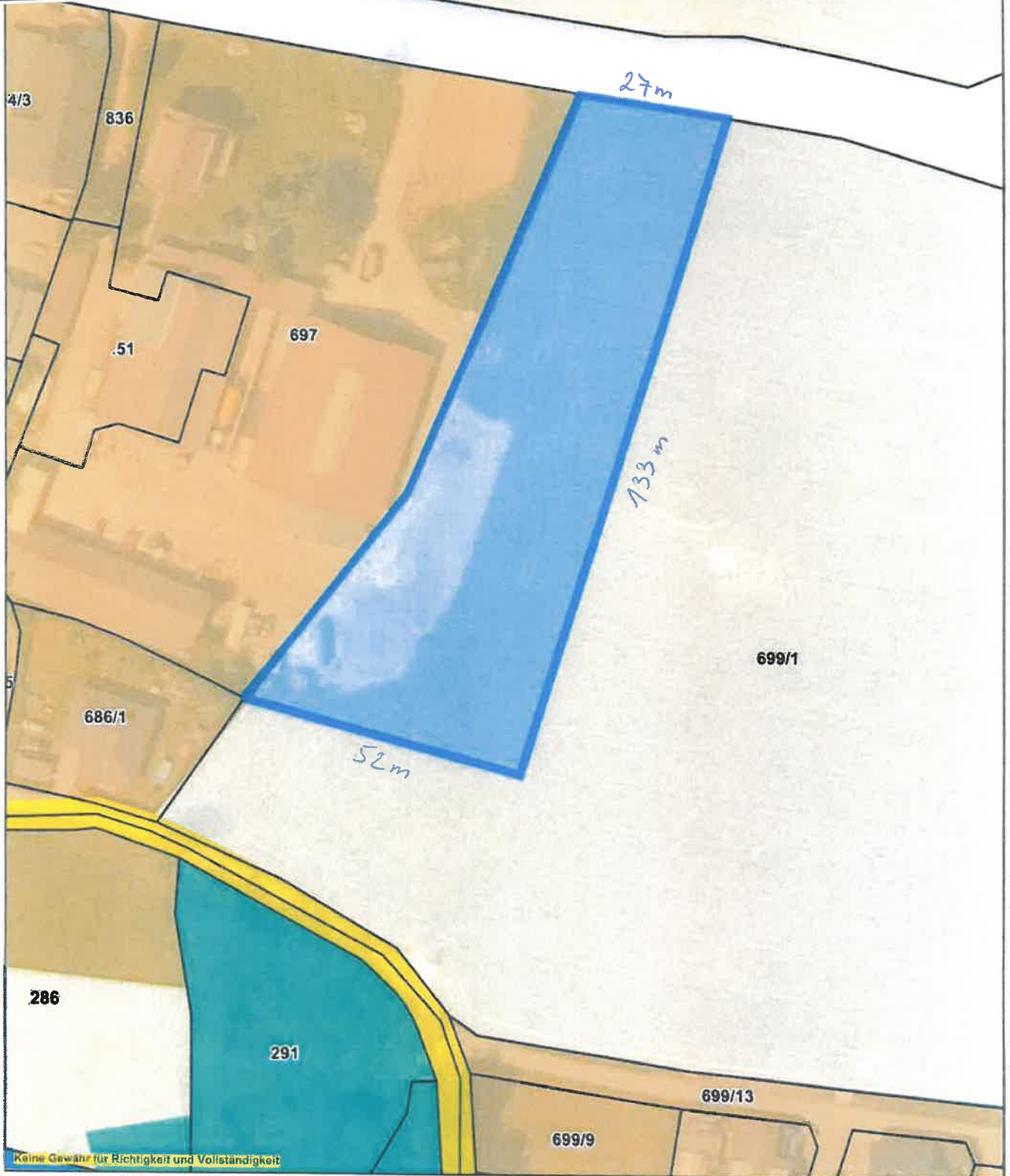



Stadtgemeinde
Völkermarkt

Lfd. Nr. **008/2026**
Katastralgemeinde: **76321 Mittertrixen**
Maßstab: **1:1000**
Gst. Nr.: **150**
beantragte Fläche: **ca. 1.350 m²**
von: **Grünland – Land- und
Forstwirtschaftsfläche**
in: **Grünland – Hofstelle**
Kundmachung vom:
GR – Beschluss:

1:1000 

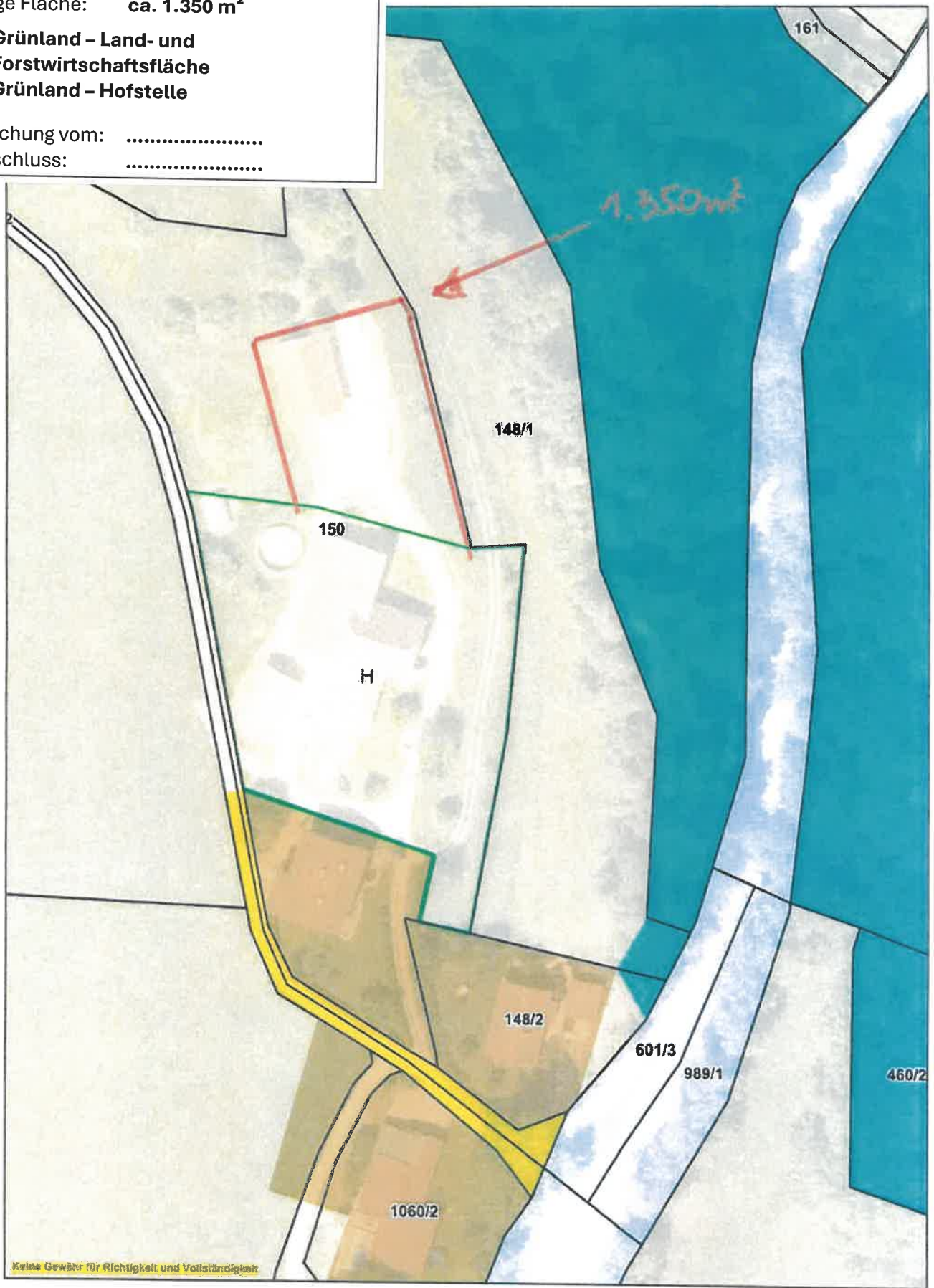



Stadtgemeinde Völkernmarkt



Stadtgemeinde
Völkernmarkt

GIS4YOU Web-App printing module
Ein Produkt der geo-line GmbH

Druck am: 13.03.2026 um: 09:00 von: 20817.verwaltung1

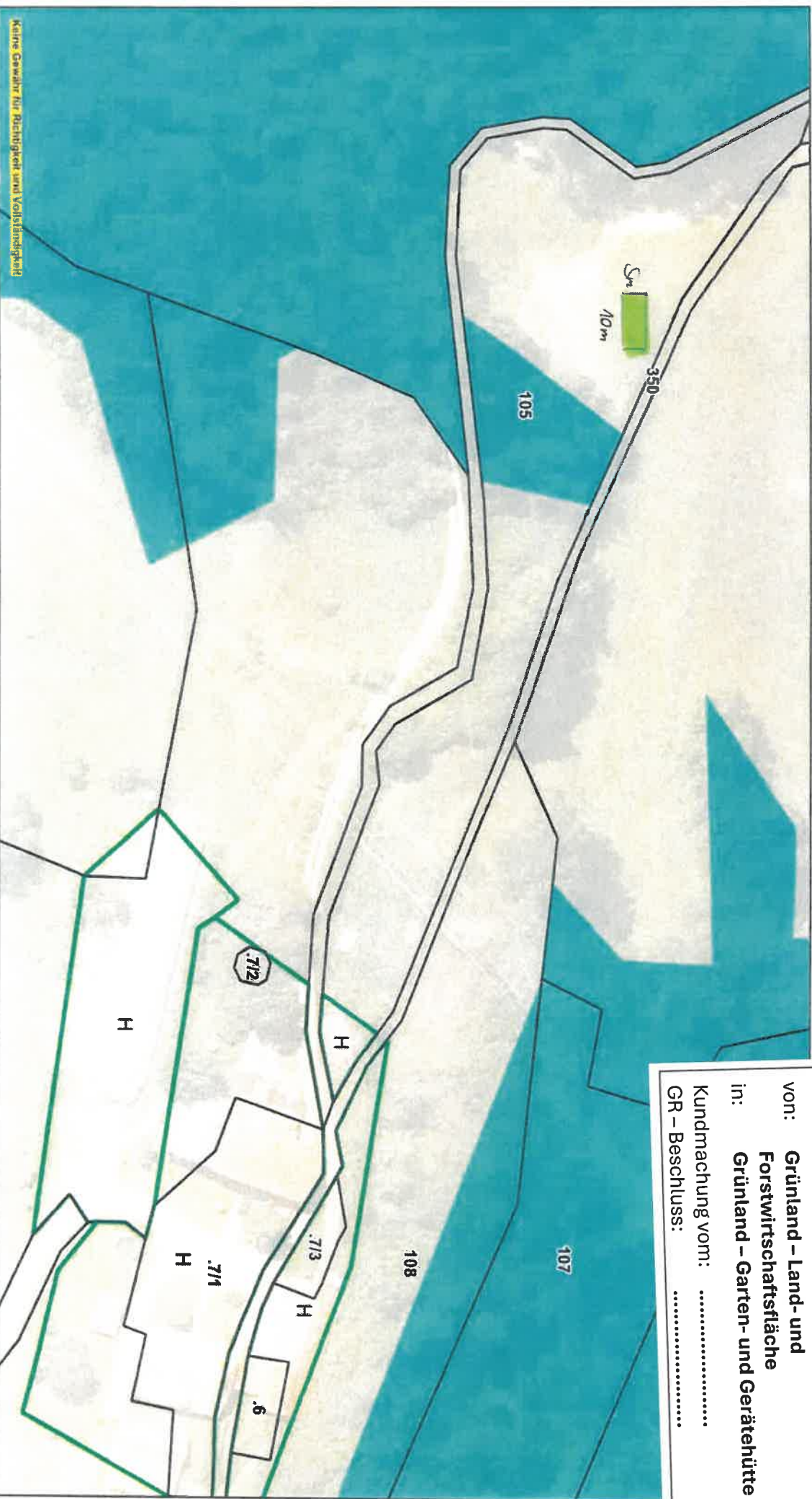

Lfd. Nr. **009/2026**
 Katastralgemeinde: **76331 Ruhstatt**
 Maßstab: **1:1000**
 Gst. Nr.: **105**
 beantragte Fläche: **ca. 50 m²**
 von: **Grünland – Land- und Forstwirtschaftsfläche**
 in: **Grünland – Garten- und Geräthütte**
 Kundmachung vom:
 GR – Beschluss:

Keine Gewähr für Richtigkeit und Vollständigkeit



Stadtgemeinde Völkermarkt

GIS4YOU Web-App printing module

Ein Produkt der geo-line GmbH

Druck am: 25.03.2026 um: 09:38 von: 20817.verwaltung1



Stadtgemeinde
Völkermarkt

Lfd. Nr. **010/2026**
Katastralgemeinde: **76341 Wandelitzen**
Maßstab: **1:1000**
Gst. Nr.: **1205**
beantragte Fläche: **ca. 720 m²**
von: **Grünland – Land- und Forstwirtschaftsfläche**
in: **Grünland – Hofstelle**
Kundmachung vom:
GR – Beschluss:

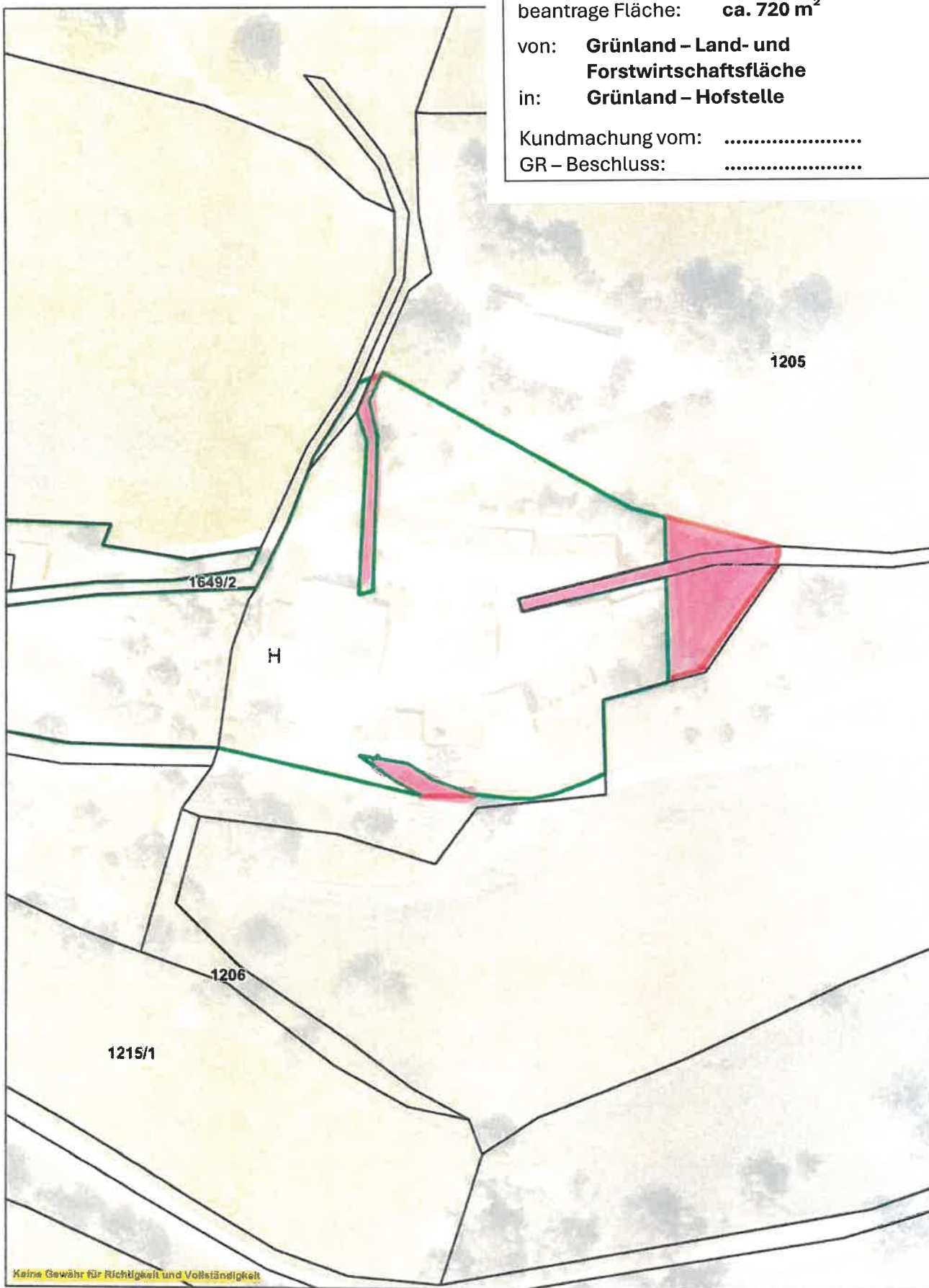



Stadtgemeinde Völkernmarkt

GIS4YOU Web-App printing module
Ein Produkt der geo-line GmbH

Druck am: 22.04.2026 um: 08:12 von: 20817.verwaltung1



Stadtgemeinde
Völkernmarkt

Lfd. Nr. 012/2026

Katastralgemeinde: 76311 Haimburg

Maßstab: 1:500

Gst. Nr.: 170/5, 170/23

beantragte Fläche: ca. 1.300 m²

von: Grünland – Land- und

Forstwirtschaftsfläche

in: Grünland – Lagerplatz

Kundmachung vom:

GR – Beschluss:

Keine Gewähr für Richtigkeit und Vollständigkeit



Lfd. Nr. **013/2026**
Katastralgemeinde: **76306 Greuth**
Maßstab: **1:1000**
Gst. Nr.: **36/9, 36/45, 36/53, 36/64**
beantragte Fläche: **ca. 2.850 m²**

von: **Grünland – Land- und
Forstwirtschaftsfläche**
in: **Bauland – Dorfgebiet**

Kundmachung vom:

GR – Beschluss:

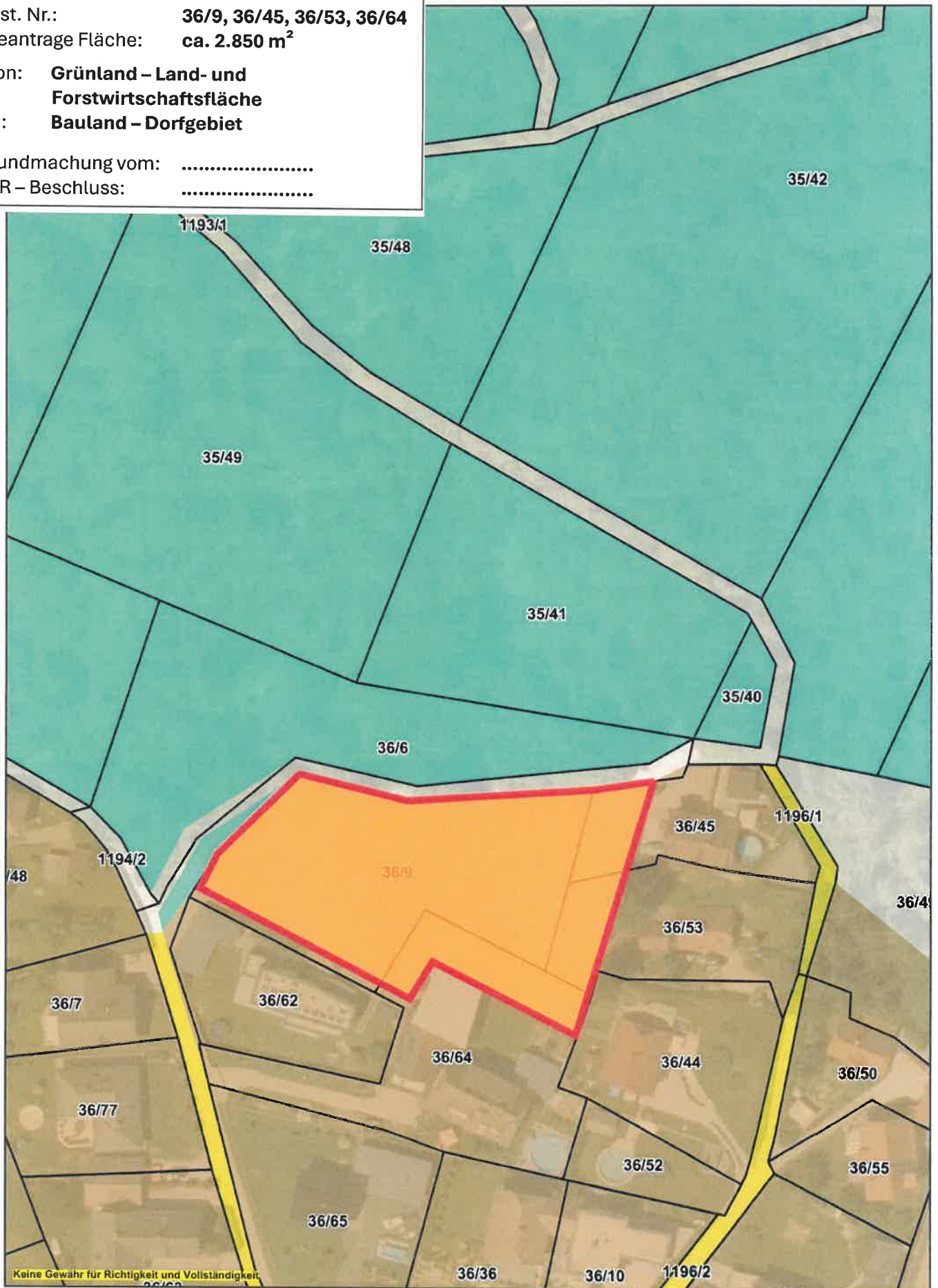

KAGIS Maps
kann mehr...

Erstellt am: 07.07.2026 von:

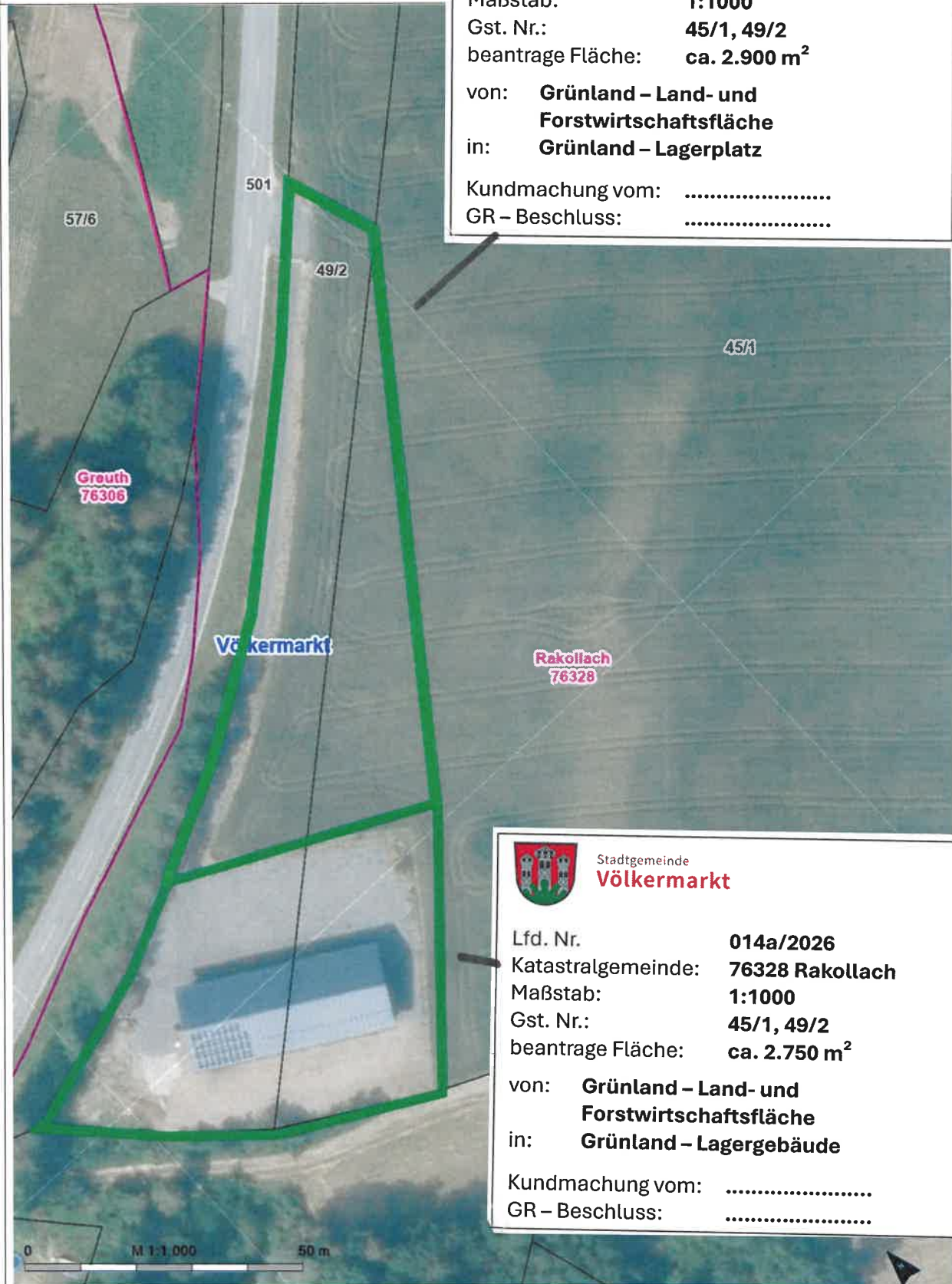

Stadtgemeinde
Völkermarkt

Lfd. Nr. **014b/2026**
Katastralgemeinde: **76328 Rakollach**
Maßstab: **1:1000**
Gst. Nr.: **45/1, 49/2**
beantrage Fläche: **ca. 2.900 m²**
von: **Grünland – Land- und Forstwirtschaftsfläche**
in: **Grünland – Lagerplatz**
Kundmachung vom:
GR – Beschluss:



Stadtgemeinde
Völkermarkt

Lfd. Nr. **014a/2026**
Katastralgemeinde: **76328 Rakollach**
Maßstab: **1:1000**
Gst. Nr.: **45/1, 49/2**
beantrage Fläche: **ca. 2.750 m²**
von: **Grünland – Land- und Forstwirtschaftsfläche**
in: **Grünland – Lagergebäude**
Kundmachung vom:
GR – Beschluss:



Stadtgemeinde
Völkermarkt

Lfd. Nr. **019/2026**
Katastralgemeinde: **76334 St. Peter a.W.**
Maßstab: **1:1000**
Gst. Nr.: **884/4, 885**
beantragte Fläche: **ca. 358 m²**
von: **Grünland - Land- und
Forstwirtschaftsfläche**
in: **Bauland - Dorfgebiet**
Kundmachung vom:
GR - Beschluss:

1:1000

