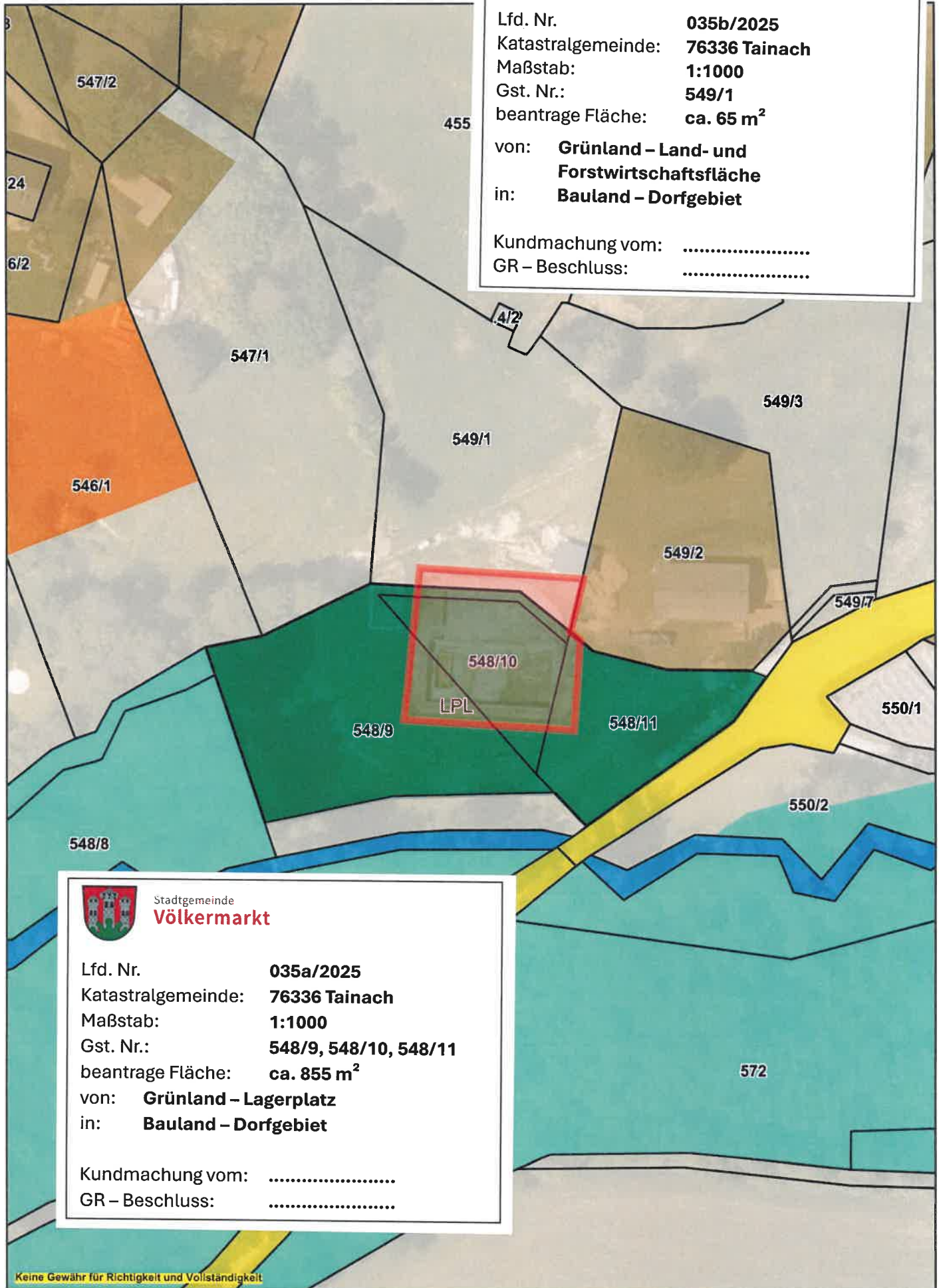

Stadtgemeinde
Völkermarkt

Lfd. Nr. **035b/2025**
Katastralgemeinde: **76336 Tainach**
Maßstab: **1:1000**
Gst. Nr.: **549/1**
beantrage Fläche: **ca. 65 m²**
von: **Grünland – Land- und Forstwirtschaftsfläche**
in: **Bauland – Dorfgebiet**

Kundmachung vom:
GR – Beschluss:

Stadtgemeinde
Völkermarkt

Lfd. Nr. **035a/2025**
Katastralgemeinde: **76336 Tainach**
Maßstab: **1:1000**
Gst. Nr.: **548/9, 548/10, 548/11**
beantrage Fläche: **ca. 855 m²**
von: **Grünland – Lagerplatz**
in: **Bauland – Dorfgebiet**

Kundmachung vom:
GR – Beschluss:

Stadtgemeinde
Völkermarkt

Lfd. Nr. **036a/2025**
Katastralgemeinde: **76331 Ruhstatt**
Maßstab: **1:1000**
Gst. Nr.: **74**
beantrage Fläche: **ca. 200 m²**

von: **Grünland – Land- und
Forstwirtschaftsfläche**
in: **Bauland – Dorfgebiet**

Kundmachung vom:
GR – Beschluss:

Stadtgemeinde
Völkermarkt

Lfd. Nr. **036b/2025**
Katastralgemeinde: **76331 Ruhstatt**
Maßstab: **1:1000**
Gst. Nr.: **74, 76, 77, 208/1**
beantrage Fläche: **ca. 2.300 m²**

von: **Grünland – Land- und
Forstwirtschaftsfläche**
in: **Grünland – Garten**

Kundmachung vom:
GR – Beschluss:

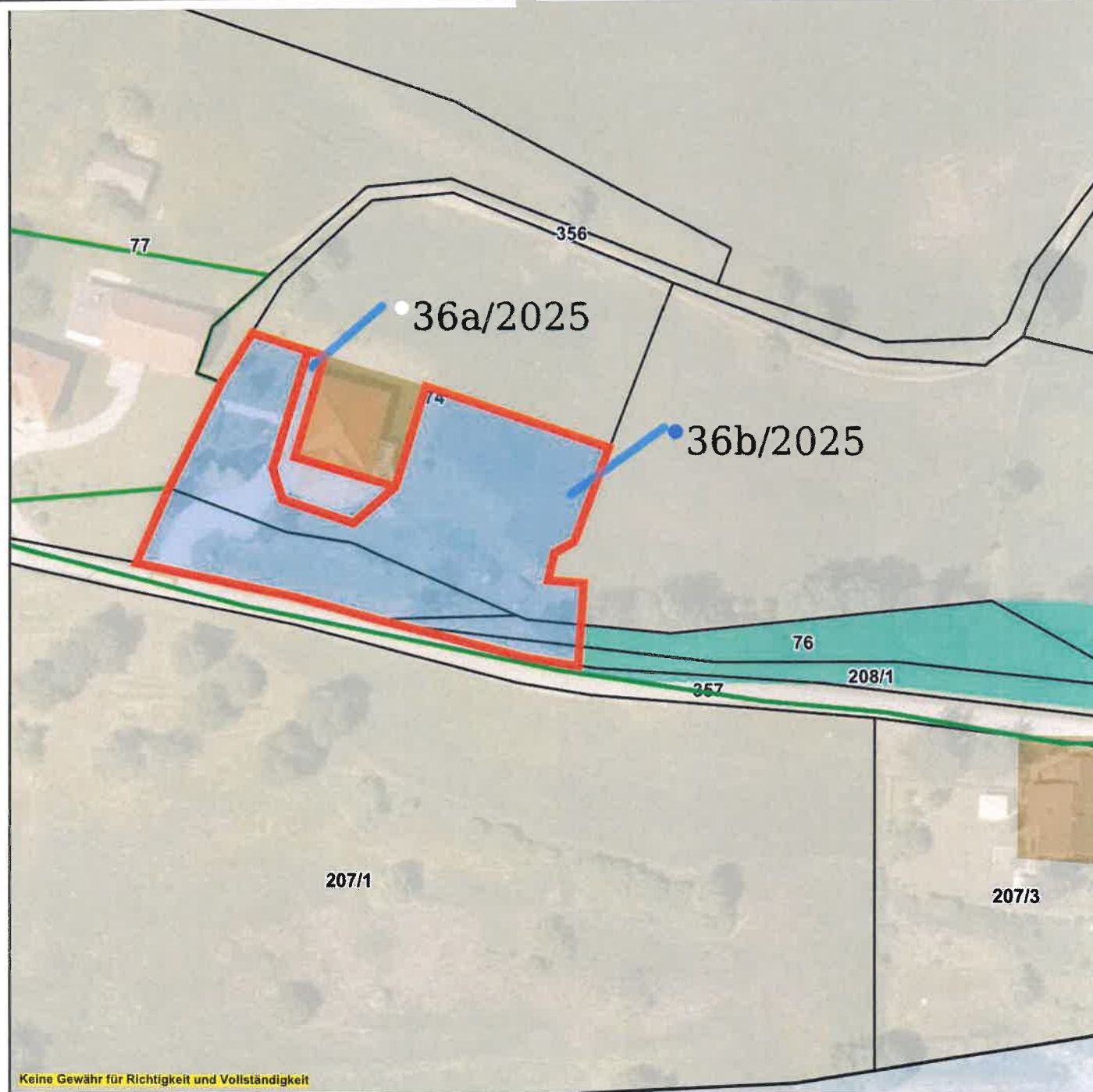



Stadtgemeinde
Völkermarkt

Lfd. Nr. **038/2025**
Katastralgemeinde: **76311 Haimburg**
Maßstab: **1:500**
Gst. Nr.: **170/5, 170/23**
beantragte Fläche: **ca. 255 m²**

von: **Grünland – Land- und
Forstwirtschaftsfläche**
in: **Grünland – Nebengebäude**

Kundmachung vom:
GR – Beschluss:

Widmungsanregung

LAND  KÄRNTEN
KAGIS

Auflage
von:

bis:

Gemeinderatsbeschluss vom:

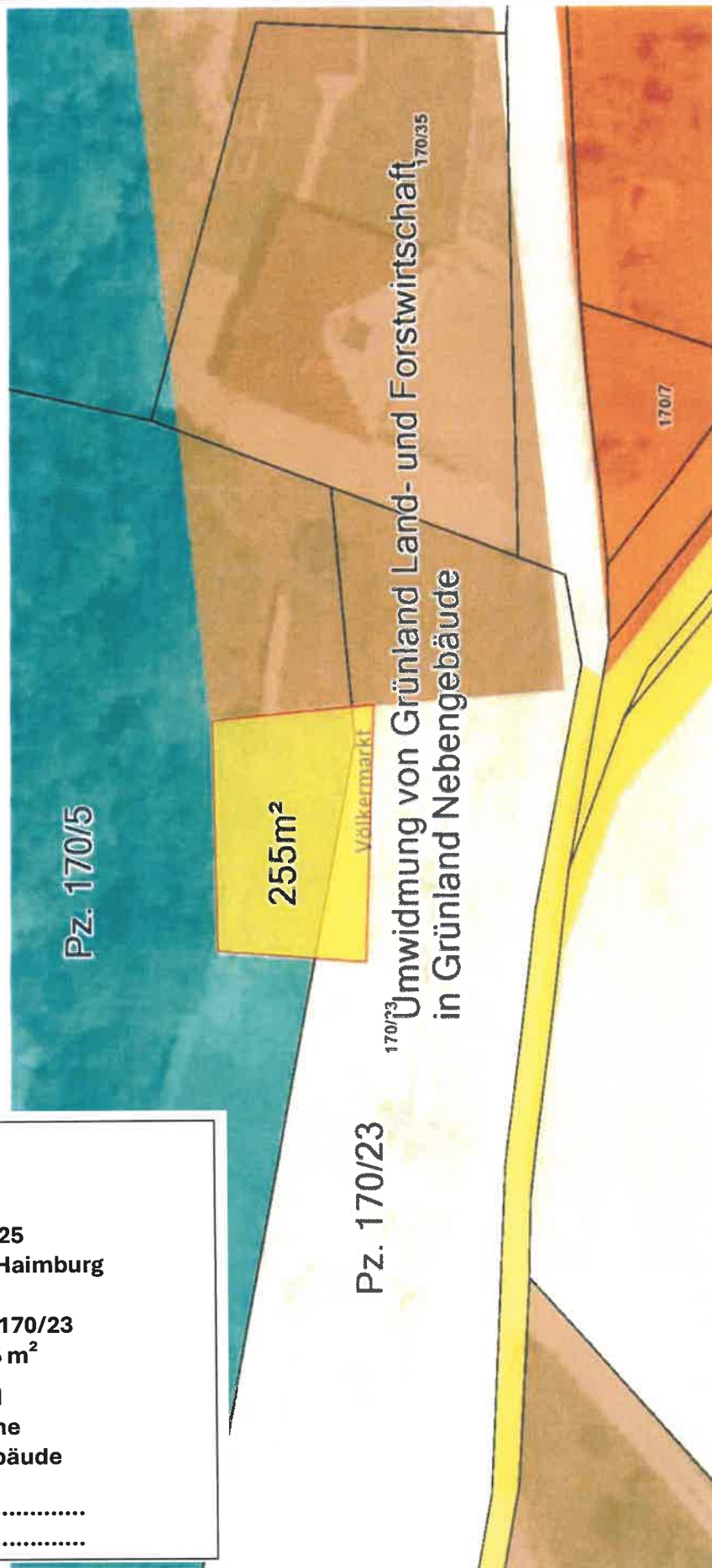

Planausgabe:

10.06.2025

DKM-Stand: 10.2022

von: Napetschnig

Maßstab: 1:500

Stadtgemeinde
Völkermarkt

Lfd. Nr. **040a/2025**
Katastralgemeinde: **76332 St. Jakob**
Maßstab: **1:1000**
Gst. Nr.: **569/5**
beantrage Fläche: **ca. 410 m²**

von: **Grünland – Land- und
Forstwirtschaftsfläche**
in: **Bauland – Dorfgebiet**

Kundmachung vom:
GR – Beschluss:

Stadtgemeinde
Völkermarkt

Lfd. Nr. **040b/2025**
Katastralgemeinde: **76332 St. Jakob**
Maßstab: **1:1000**
Gst. Nr.: **569/5**
beantrage Fläche: **ca. 136 m²**

von: **Bauland – Dorfgebiet**
in: **Grünland – Land- und
Forstwirtschaftsfläche**

Kundmachung vom:
GR – Beschluss:

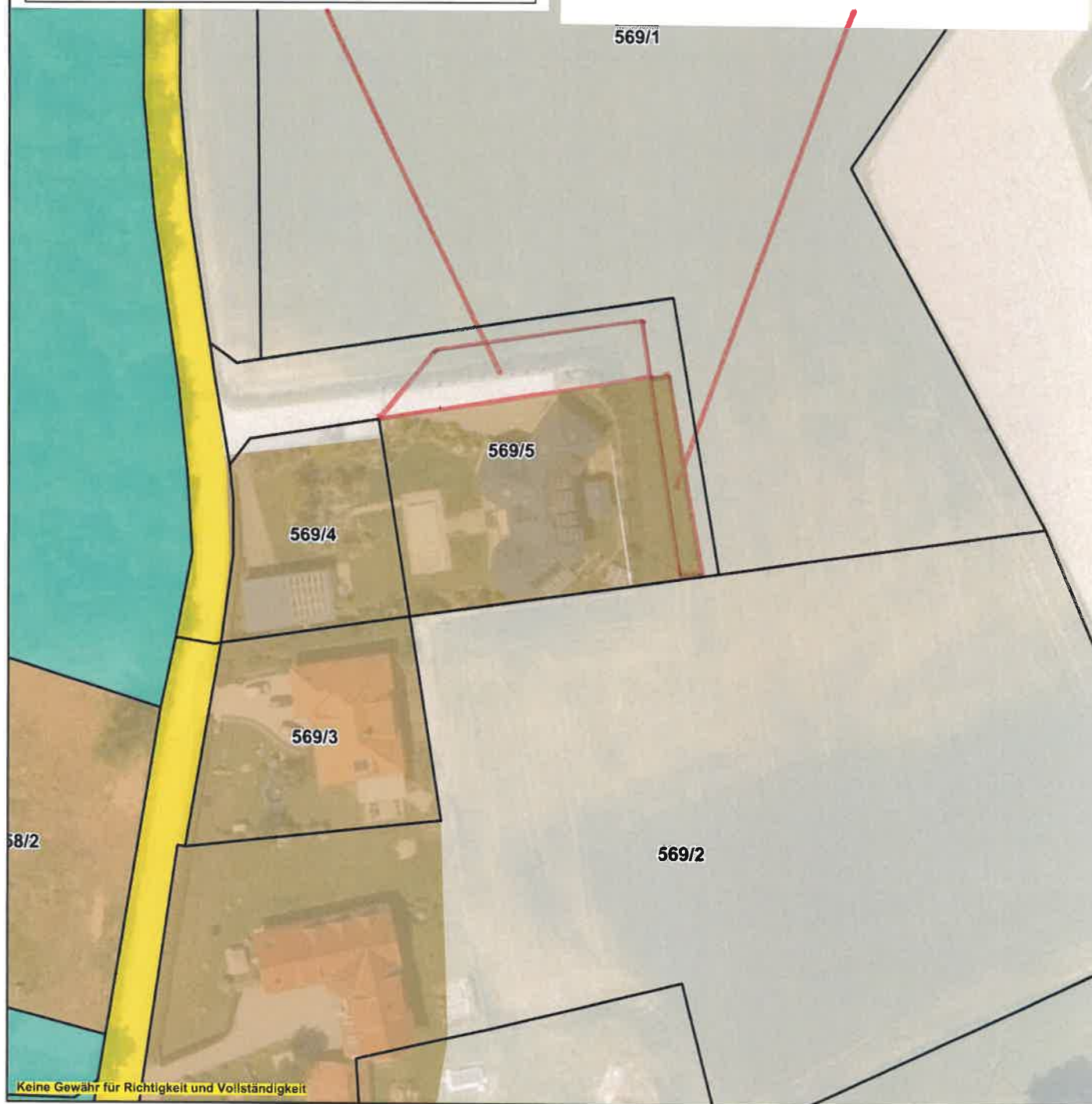



Stadtgemeinde
Völkermarkt

Lfd. Nr. **041a/2025**
 Katastralgemeinde: **76331 Ruhstatt**
 Maßstab: **1:1000**
 Gst. Nr.: **140,142,143/1,145,146/1,148, 150/2**
 beantragte Fläche: **ca. 1.953 m²**

von: **Grünland – Land- und Forstwirtschaftsfläche**
in: **Bauland – Dorfgebiet**

Kundmachung vom:
GR – Beschluss:



Stadtgemeinde
Völkermarkt

Lfd. Nr. **041c/2025**
 Katastralgemeinde: **76331 Ruhstatt**
 Maßstab: **1:1000**
 Gst. Nr.: **144,145**
 beantragte Fläche: **ca. 540 m²**

von: **Grünland – Hofstelle eines land- und forstwirtschaftlichen Betriebes**
 in: **Grünland – Land- und Forstwirtschaftsfläche**

Kundmachung vom:
 GR – Beschluss:

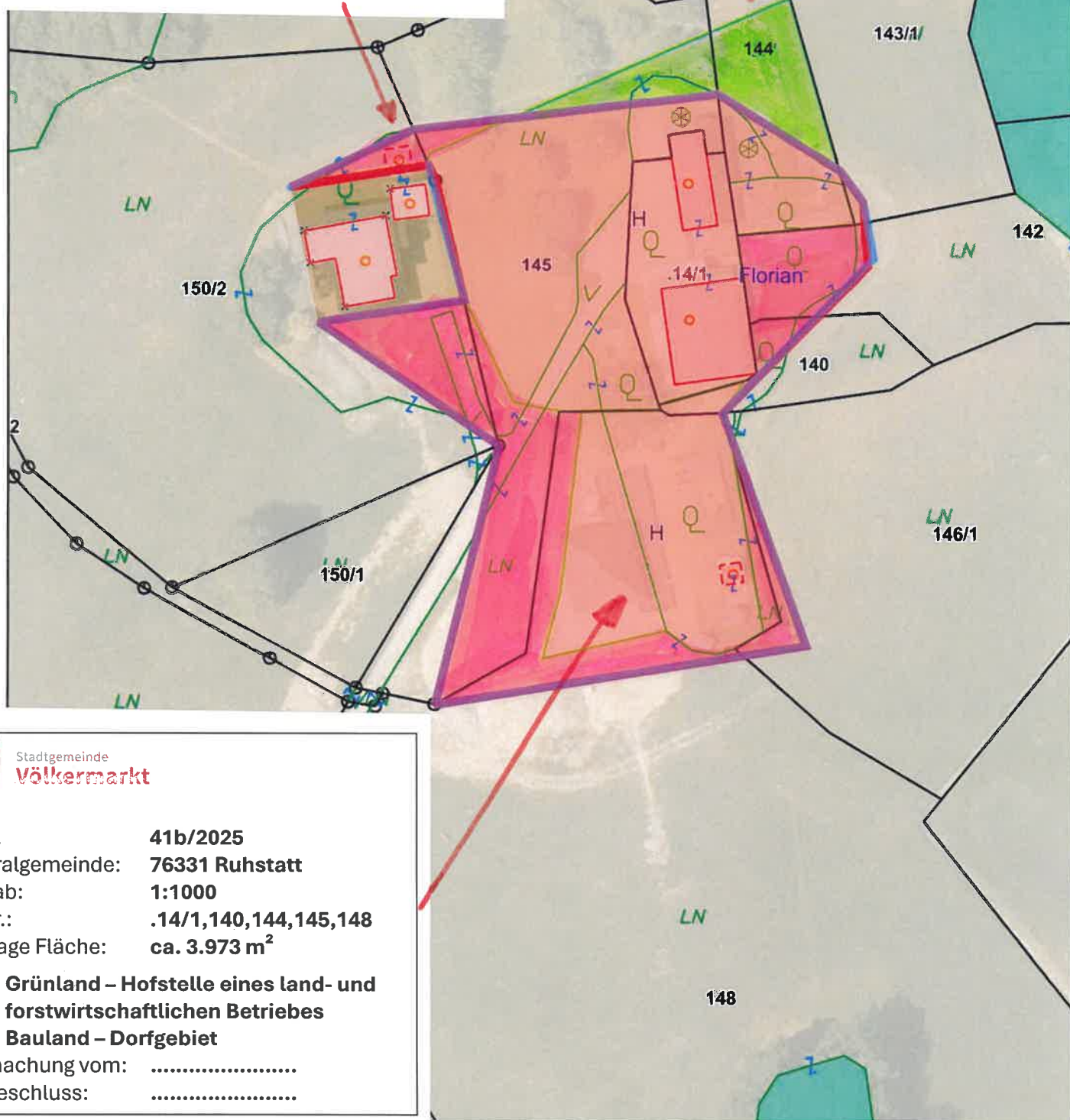

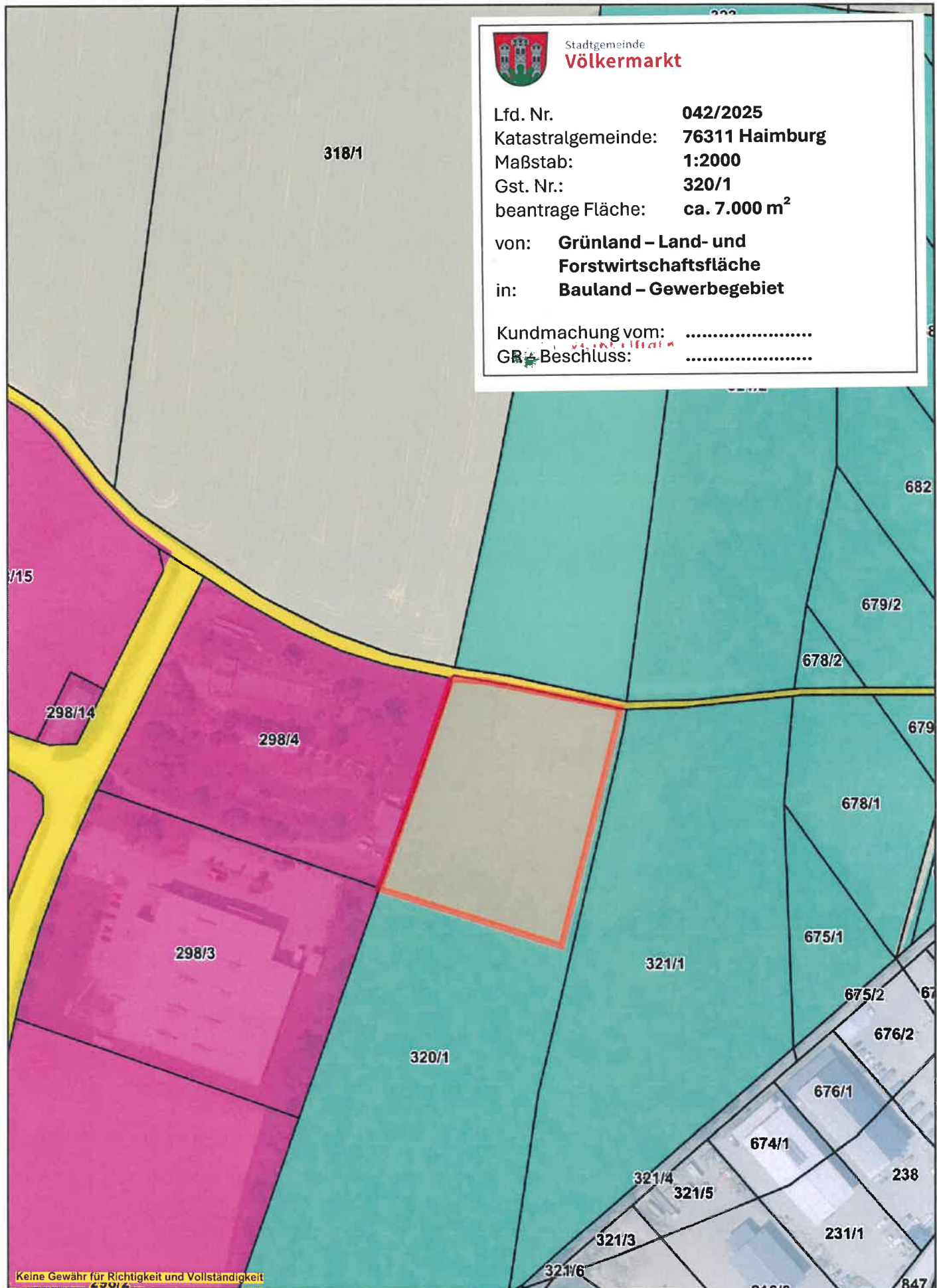



Lfd. Nr. **043/2025**
Katastralgemeinde: **76334 St. Peter a.W.**
Maßstab: **1:1000**
Gst. Nr.: **1513/3**
beantragte Fläche: **ca. 1.828 m²**
von: **Grünland – Land- und
Forstwirtschaftsfläche**
in: **Bauland – Dorfgebiet**

Kundmachung vom:

GR-Beschluss:

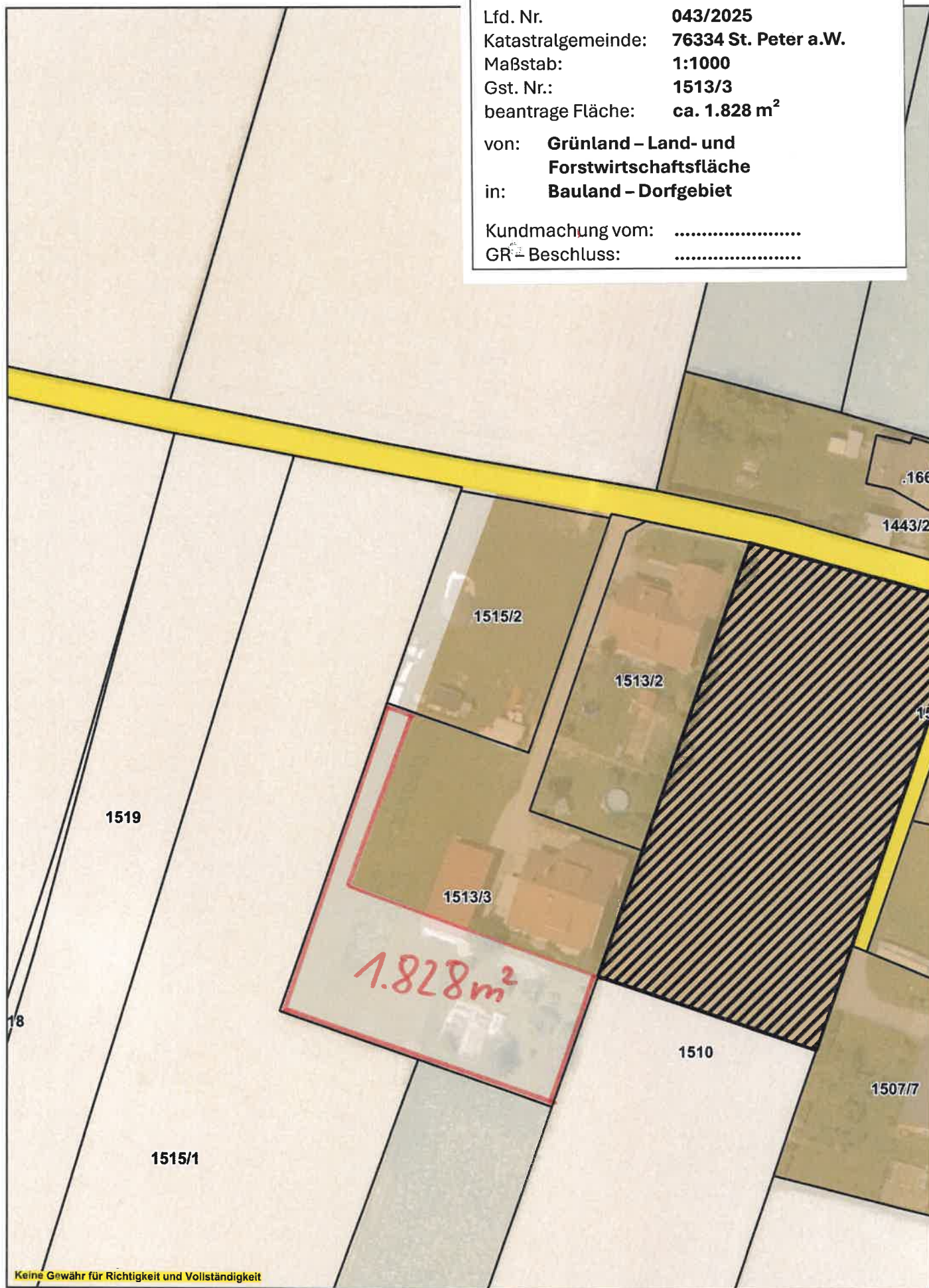



Lfd. Nr. **044/2025**
Katastralgemeinde: **76334 St. Peter a.W.**
Maßstab: **1:1000**
Gst. Nr.: **362, 364, 1623**
beantrage Fläche: **ca. 815 m²**
von: **Grünland - Land- und
Forstwirtschaftsfläche**
in: **Grünland – Hofstelle eines land- und
forstwirtschaftlichen Betriebes**
Kundmachung vom:
GR – Beschluss:

